Nieuwsbrief 24 april 2020

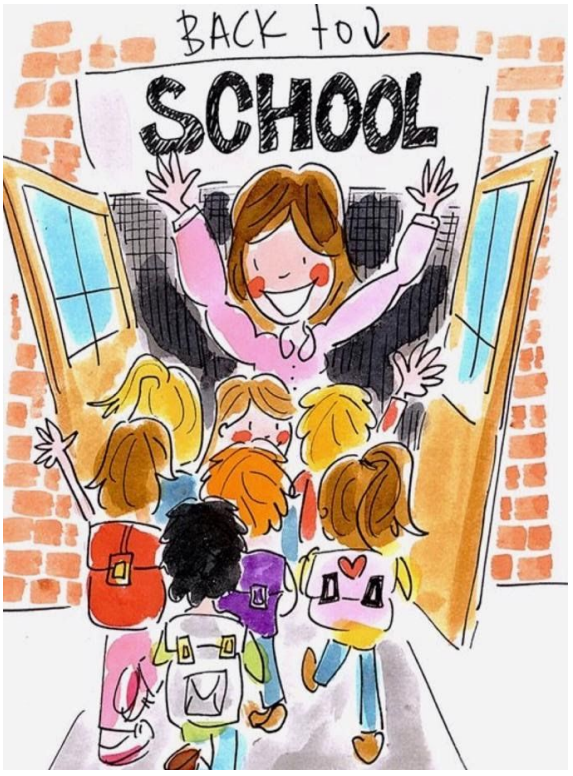

Beste ouders en verzorgers,
In deze nieuwsbrief breng ik u op de hoogte van de gang van zaken na de meivakantie. U heeft reeds een brief van mij en van het bestuur ontvangen waarin beschreven staat hoe ons bestuur vorm wil geven aan het gefaseerd opengaan van de Violier op 11 mei aanstaande. De groepen worden gehalveerd op basis van alfabetische volgorde Eén helft van de groep krijgt les op de maandagen en donderdagen De andere helft van de groep krijgt les op de dinsdagen en vrijdagen. Als er anders is geroosterd krijgt u dit van de leerkrachten via Parro te horen.
U ontvangt vandaag van Marianne Hanswijk via Parro de indeling van de kinderen per groep.
Eventuele groepsspecifieke informatie ontvangt u van de leerkracht.

Indeling van de dagen:
Wij verruimen het inlooprooster.
De inloop is van 08.15 tot 08.35
Alle kinderen gaan zelfstandig de school naar binnen en naar buiten met uitzondering van de kleuters. Vanaf groep 3 willen wij de ouders vragen afscheid van uw kind te nemen voor de school en het schoolplein niet te betreden.

De kleuterleerkrachten staan ‘s morgens verspreid op het plein en u kunt uw kind zelf naar de leerkracht toebrengen (1 volwassene per kind). De leerkracht neemt de kinderen mee naar binnen. In de middag kunt u uw kind op dezelfde manier ophalen.
De groepen 3 en 4 komen via de voor/zijkant naar binnen en naar buiten.
De groepen 5 en 6 komen via de achter/zijkant naar binnen en naar buiten.
De groepen 7 en 8 komen via de voorzijde naar binnen en naar buiten. We zullen dit ook nog op de ramen aangeven.

Het opwachten van uw kind gebeurt ook buiten het schoolplein. Spreek met uw kind een handige plek af. De leerkrachten tot en met groep 4 begeleiden de kinderen naar buiten.

Schooltijden:
Van 08:35 tot 14.00 hanteren wij een continurooster. Geef uw kind naast een pauzehapje en drankje ook een lunchpakketje mee. De kinderen eten in de klas met de leerkracht en gaan daarna een kwartiertje buiten spelen onder begeleiding van juf Corry van de TSO en een aantal ambulante leerkrachten.
Wilt u gebruik maken van voorschoolse en naschoolse opvang of wilt u informatie over de mogelijkheden na de meivakantie dan kunt u contact opnemen met Violierkids: 06-18837111 Op dit moment is KomKids nog hard aan het werk om de bezetting rond te krijgen. Wel is u in de vorige Nieuwsbrief het programma voor de meivakantie meegedeeld.

Volgens de richtlijnen van het RIVM worden er dus geen ouders op het plein of in de school toegelaten. Zorgt u er ook voor, voor uw eigen veiligheid om gepaste afstand ten opzichte van andere ouders te houden bij het halen en brengen.
Wij vragen u mee te werken aan het toepassen van deze voorschriften.

Gymrooster
Juf Suzanne heeft voor de periode haar gymrooster aangepast en in plaats van de woensdag zal zij de vrijdag werken zodat alle kinderen in deze periode een gymles krijgen. De gymles van de leerkracht vervalt. Dus op donderdagen en vrijdagen gymkleding meenemen. De vakgroep gymnastiek van Primo houdt de ontwikkeling en voorschriften over gymonderwijs nauwlettend in de gaten.

Hygiëne
De school zal de hygiëne maatregelen die voorgeschreven zijn zo goed mogelijk in acht nemen.
Misschien overbodig maar wij zijn verplicht u te vragen of de kinderen voordat zij naar school komen hun handen nog eens extra willen wassen.

Rooster in de “kindvrije week” van 1 juni
Op maandag 1 juni valt de 2e Pinksterdag. Er is dan geen les.
Op dinsdag 2 juni wordt de dinsdaggroep verwacht.
Woensdag houden wij zoals gepland onze evaluatiedag.
Donderdag 4 juni wordt de donderdaggroep verwacht
Vrijdag is er geen les.

Chromebooks
Wij willen u vragen de geleende chromebooks en opladers de eerste dag op maandag of dinsdag aan uw kind mee naar school te geven. Leerkrachten registreren de inname van de geleende materialen.

Nieuwe directeur

In de vorige nieuwsbrief bent u op de hoogte gebracht van de sollicitatieprocedure voor mijn opvolger na de zomervakantie. Ik kan u bij deze mededelen dat Mariska Boer, u allen bekend als intern begeleider en vervangend directeur door de sollicitatiecommissie is gekozen als nieuwe directeur van de Violier. Er waren 13 sollicitatiebrieven ontvangen en 4 personen zijn afgelopen maandag uitgenodigd voor een gesprek. Na de tweede gespreksronde op dinsdag waarbij Mariska en een andere kandidaat waren overgebleven werd rond 19.00 uur het witte rook signaal gegeven en maakte Peter Jonkers bekend dat er gekozen is voor Mariska.
Het team is heel blij met deze keuze en grote dank gaat uit naar onze collega's Miranda van Oers en Monique van der Helm en Marloes de Vries, vertegenwoordiger van de MR die met onze bestuurder Peter Jonkers tot deze keuze gekomen zijn.

De rol van de ouders
Wij hebben als team veel complimenten mogen ontvangen van u als ouder. Wij willen graag deze complimenten bij u terugleggen. Namens het team wil ik u bij deze zeer bedanken voor de manier waarop u met uw kind(eren) deze periode bent doorgekomen. We zijn ons ervan bewust dat het vaak niet makkelijk geweest moet zijn. Nu genieten van een fijne vakantie zonder thuiswerk, althans voor de kinderen!!
Tot 11 of 12 Mei!!

TSO-Komkids

Het is de laatste tijd wel erg leeg op het plein en het is stil in het kidsrestaurant en de gemeenschappelijke ruimte. Ik mis de vele verhalen en gek genoeg ook het geluid van de vele stemmen. Bij de TSO zijn er elke dag nog een paar kinderen en natuurlijk heb ik samen met hen de spelletjes van de koningsspelen, die de juffen voor jullie in een filmpje hadden gezet,op school gedaan.
Het was een waar feestje. Eerst smullen van de poffertjes en daarna o.a. Vliegtuig maken en gooien, sokken in emmer gooien en spijker poepen. Zo jammer dat we het niet met zijn allen op school konden doen.
Ik hoop jullie allemaal weer na de vakantie te zien!

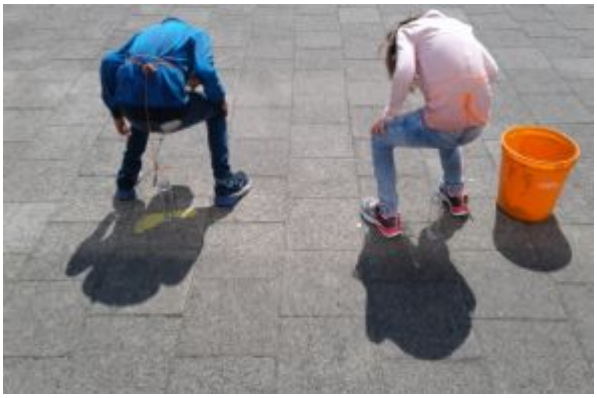

Hieronder nog wat foto's van knutsels/kunstwerken die wij binnen kregen van groep 6/7

OPSCHUIM
MELV
PROFESSIONAL

HEINZ
TOMATO
GEPELD
TOMATES PELEES

dal 1870
a family company since 1870
WHOLE BEAN ROASTED COFFEE